MAPA DE ROTA DE TRANSPORTE ESCOLAR

GOVERNO DO ESTADO DO ESPÍRITO SANTO
Secretaria da Educação

Responsável Giselly Rezende Vieira Data: 12/06/2025

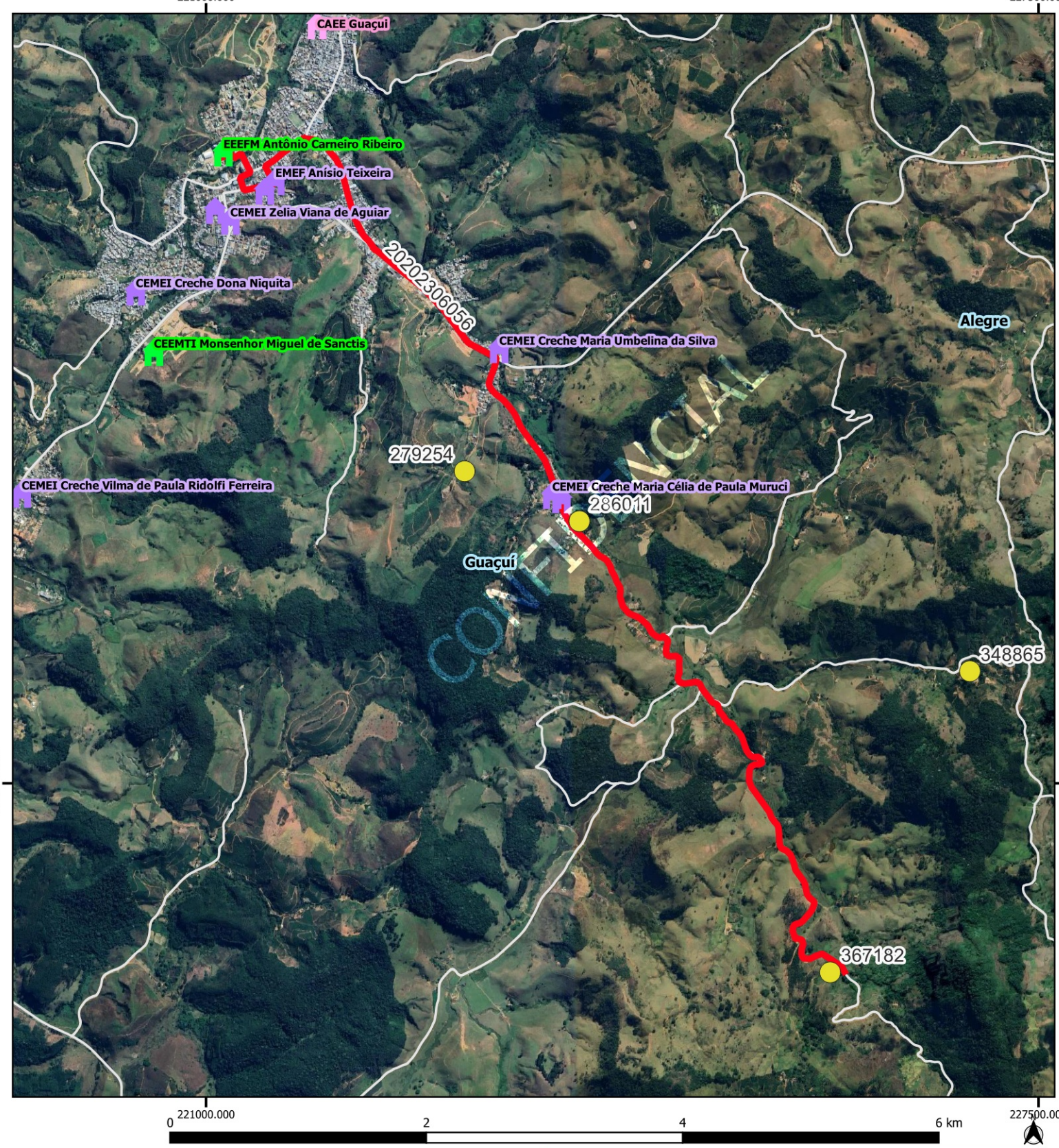

Legenda

Escolas

- Estadual
- Municipal
- CAEE
- alunos_estaduais

- rotas_sedu [84]
- Estradas_Vicinais
- Google Satellite
- Limite_Municipal_2018

GUACUI			
Escola: EMEF ANÍSIO TEIXEIRA			
Código	20202306056	Tipo: TR	Turno: I
Alunos:	Estado:5	Município: 0	Total: 5	Máximo* 5
Quilometragem Ida: 0	Volta: 10.1	Ap*: 10.1	Total*: 20.2	
Versão: 21	Horários	Entrada:	Saída:	

Projeção Universal Transversa de Mercator / Origem da quilometragem no Equador e Meridiano Central acrescidas as constantes 10.000 km e 500 km respectivamente / Datum:

Nome do roteiro
RETORNO INTEGRAL X SANTA CATARINA X CAPOEIRÃO X EMEF ANÍSIO TEIXEIRA X EEEFM ANTÔNIO CARNEIRO RIBEIRO